2017

Calendrier des manifestations Alsace

Veranstaltungskalender / Schedule of events

PÂQUES / OSTERN / EASTER

ADT
ALSACE
DESTINATION
TOURISME

tourisme-alsace.com

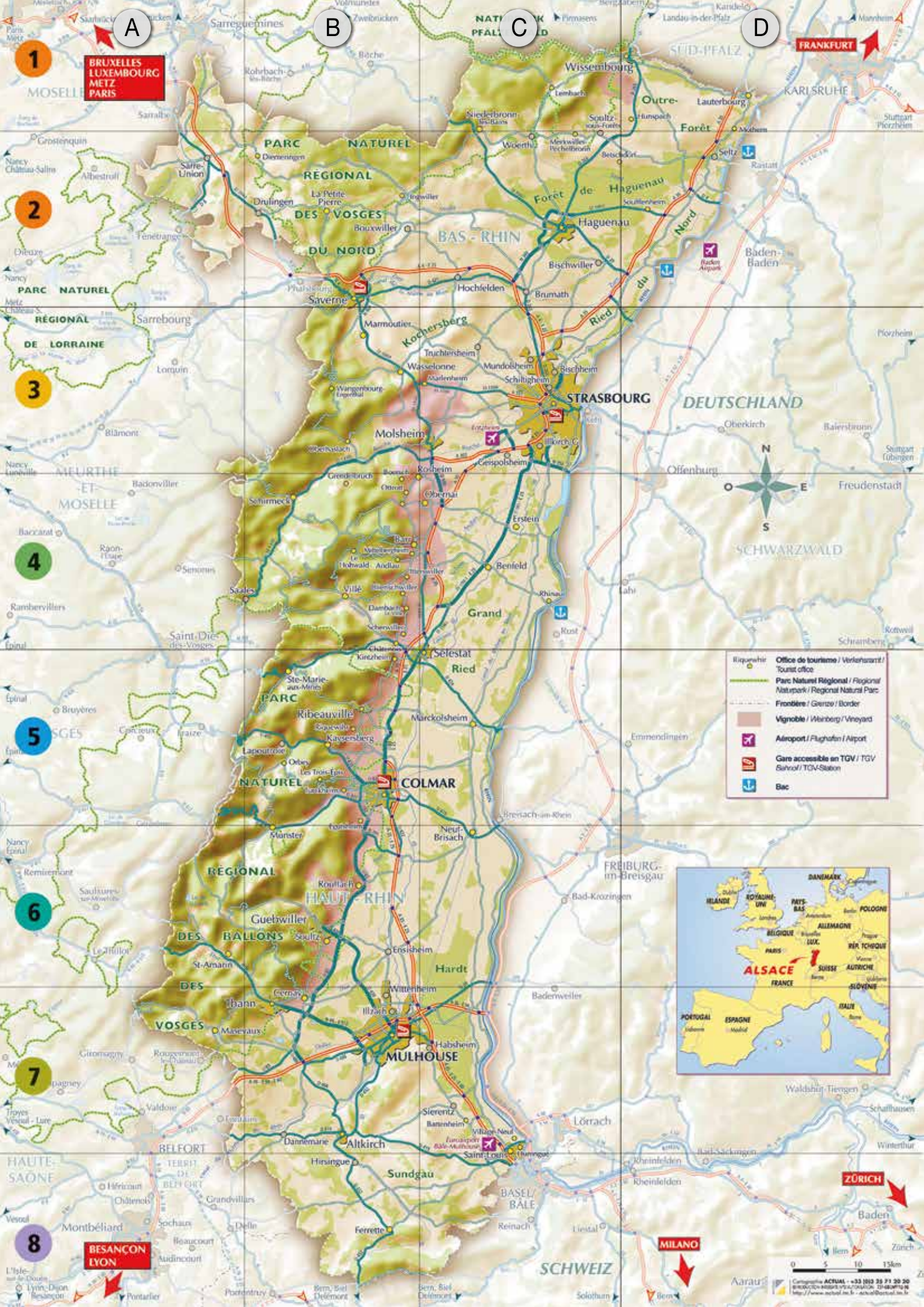
A
B
C
D
1
2
3
4
5
6
7
8
BRUXELLES
LUXEMBOURG
METZ
PARIS
FRANKFURT
ZÜRICH
MILANO
BESANÇON
LYON
STRASBOURG
COLMAR
MULHOUSE
Haguenau
Saverne
Molsheim
Sélestat
Wissembourg
Lauterbourg
Seltz
Brumath
Hochfelden
Marmoutier
Wasselonne
Mutzig
Schirmeck
Erstein
Benfeld
Rosheim
Obernai
Ribeauvillé
Kaysersberg
Guebwiller
Thann
Altkirch
Dannemarie
Ferrette
Sierentz
Saint-Louis
Huningue
Lörrach
Rheinfelden
Waldshut-Tiengen
Schaffhausen
Winterthur
Baden-Baden
Offenburg
Freudenstadt
Emmendingen
Breisach-am-Rhein
Neuf-Brisach
Rouffach
Ensisheim
Hardt
Sundgau
Forêt de Haguenau
Forêt Nord du Ried
Kochersberg
Grand Ried
Haute-Rhin
Parc Naturel Régional des Ballons des Vosges
Parc Naturel Régional de Lorraine
Parc Naturel Régional des Vosges du Nord
Parc Naturel Régional de Lorraine
Sud-Pfalz
Bas-Rhin
Moselle
Meurthe et Moselle
Haute-Saône
Territoire de Belfort
Deutschland
Schweiz
Schwarzwald
Basel/Bâle
Belfort
Montbéliard
Sarreguemines
Sarrebourg
Saint-Dié-des-Vosges
Rambervillers
Epinal
Remiremont
Gérardmer
Colmar
Mulhouse
Office de tourisme / Verkehrsamt / Tourist office
Parc Naturel Régional / Regional Naturpark / Regional Natural Parc
Frontière / Grenze / Border
Vignoble / Weinberg / Vineyard
Aéroport / Flughafen / Airport
Gare accessible en TGV / TGV Bahnhof / TGV-Station
Bac
DANEMARK
IRLANDE
ROYAUME-UNI
PAYS-BAS
POLOGNE
ALLEMAGNE
BELGIQUE
LUX.
RÉP. TCHÈQUE
PARIS
ALSACE
SUISSE
AUTRICHE
FRANCE
SLOVÉNIE
ITALIE
PORTUGAL
ESPAGNE
0 5 10 15km

03/2017 MARS - MÄRZ - MARCH

Dates	Thème	Manifestation	Veranstaltung	Event		Lieu / Carte / Accès	Contact
10>12		Le printemps des pelotes	Fachmesse für Wolle „Le Printemps des Pelotes"	Wool show Le printemps des pelotes	€	KUNTZENHAUSEN C2	+33(0)3 88 80 53 00 www.maison-rurale.fr
22>31		Exposition Artisa'Pâques	Osterausstellung	Exhibition Artisa'Pâques		NIEDERBRONN LES BAINS C1	+33(0)3 88 80 89 70 www.niederbronn.com
25,26		Marché de Pâques Artisa'Pâques	Ostermarkt	Easter market		NIEDERBRONN LES BAINS C1	+33(0)3 88 80 89 70 www.niederbronn.com
26		Marché de Pâques	Ostermarkt	Easter market		WASSELONNE B3	+33(0)3 88 59 12 12 www.wasselonne.fr
31		Les Carpailles - Animations gourmandes autour de la carpe	Les Carpailles - Kulinarische Animationen um den Karpfen	Les Carpailles - Gourmet events around the carp	NC	LE SUNDGAU B8	+33(0)3 89 40 02 90 www.sundgau-sudalsace.fr

04/2017 AVRIL - APRIL - APRIL

Dates	Thème	Manifestation	Veranstaltung	Event		Lieu / Carte / Accès	Contact
1,2		Salon international de l'oeuf décoré	Internationale Messe des dekorierten Eies	International show of the decorated egg	€	ALTKIRCH B7	+33(0)3 89 40 98 91 www.mjc-altkirch.fr
1,2		Marché et préludes de Pâques	Ostervorspiele und Markt	Easter preludes and market		KAYSERSBERG VIGNOBLE B5	+33(0)3 89 78 23 10 www.kaysersberg.com
1,2		Marché de Pâques	Ostermarkt	Easter market		SAINTE MARIE AUX MINES B5	+33(0)3 69 34 03 01 www.valdargent-tourisme.fr
1>14		Les Carpailles - Animations gourmandes autour de la carpe	Les Carpailles - Kulinarische Animationen um den Karpfen	Les Carpailles - Gourmet events around the carp	NC	LE SUNDGAU B8	+33(0)3 89 40 02 90 www.sundgau-sudalsace.fr
1>22		Exposition Artisa'Pâques	Osterausstellung	Exhibition Artisa'Pâques		NIEDERBRONN LES BAINS C1	+33(0)3 88 80 89 70 www.niederbronn.com
1>30		Printemps des cigognes (animations de Pâques)	Frühling der Storche (Osterveranstaltungen)	Springtime for storks (Easter events)	NC	MUNSTER B6	+33(0)3 89 77 31 80 www.vallee-munster.eu

04/2017 AVRIL - APRIL - APRIL

5>17	Fournil de Pâques	Ostern Bäckerei	Bakery of Easter		SELESTAT C5	+33(0)3 88 58 45 90 www.maisondupain.org
5>17	Printania	Ausstellung : Printania	Exhibition : Printania		SELESTAT C5	+33(0)3 88 58 85 75 www.selestat.fr
7>9, 14>16	Marché de Pâques	Ostermarkt	Easter market		GUEBWILLER B6	+33(0)3 89 76 80 61 www.ville-guebwiller.fr
8,9	Ronde du printemps (animations de Pâques)	Osterveranstaltungen	Easter events		EGUISHEIM B5	+33(0)3 89 23 39 80 www.ot-eguisheim.fr
8,9	Salon de Pâques	Ostermarkt	Easter market		SOUFFLENHEIM D2	+33(0)3 88 86 74 90 www.ot-soufflenheim.fr
8,9	Marché printanier	Frühlingsmarkt	Spring market		SOULTZEREN B5	+33(0)3 89 77 41 05
8>10, 15>18, 22,23	Chasse aux oeufs de Pâques	Ostereier Suche	Easteregg search	€	GERTWILLER C4	+33(0)3 88 08 96 06 www.fortwenger.fr
9	Fêtons le printemps à Obernai	Frühlingsmarkt	Spring market		OBERNAI C4	+33(0)3 88 83 48 89 apero.fr
9	Marché de printemps paysan	Frühlingsbauernmarkt	Country spring market		RIBEAUVILLE B5	+33(0)3 89 73 20 04 www.ribeauville.net
9>17	Pâques à Turckheim - Exposition	Ostern in Turckheim - Ausstellung	Easter in Turckheim - Exhibition		TURCKHEIM B5	+33(0)3 89 27 38 44 www.turckheim.com
14>17	Expo-vente de Printemps - Coquilles d'art	Frühlingsverkaufs-ausstellung - Messe des dekortierten Eies	Spring exhibition-sale - Show of the decorated egg		COLMAR B5	+33(0)3 89 20 68 92 www.printemps-colmar.com
16	Lapins au jardin, oeufs à la Folie	Osterveranstaltungen	Easter entertainment		BARR B4	+33(0)3 88 08 66 65 www.pays-de-barr.com
16,17	Fêtes et traditions de Pâques	Osterfeste und -traditionen	Easter celebrations and traditions	€	UNGERSHEIM B6	+33(0)3 89 74 44 74 www.ecomusee.alsace
17	Chasse aux oeufs	Ostereiersuche	Easter egg hunt	€	BOURGHEIM C4	+33(0)3 88 08 47 04 www.bourgheim.fr
17	Chasse aux oeufs de Pâques	Ostereiersuche im Schloß	Easter egg hunt	€	LICHTENBERG B2	+33(0)3 88 89 98 72 www.chateaudelichtenberg.com
17	Chasse aux oeufs et pêche aux œufs	Ostereiern Jagd	Big hunt in eggs of Easter	€	MARMOUTIER B3	+33(0)3 88 91 64 45 www.marmoutier.net
19	Animation mains à la pâte enfants : Pâques	Workshop Hand im Teig: Ostern	Workshop hand in the dough: Eastern	€	SELESTAT C5	+33(0)3 88 58 45 90 www.maisondupain.org

05/2017 MAI - MAI - MAY

Dates	Thème	Manifestation	Veranstaltung	Event	Lieu / Carte / Accès	Contact
7		Marché de printemps	Frühlingsmarkt	Spring market	BOUXWILLER C2	+33(0)3 88 70 92 90 www.tourisme-hanau-moder.fr